

Deckblatt zur 1. Änderung des Bebauungsplanes „Am Dannenbütteler Weg“ M. = 1:1000

Gemeinde Westerbeck, Krs. Gifhorn

Änderung der Zeichenerklärung

 Grenze unterschiedlicher Nutzung

Art und Maß der baulichen Nutzung

WA	GRZ	GFZ
0,4	0,4	0,5

 WA Allgemeines Wohngebiet
 GRZ - Grundflächenzahl
 GFZ - Geschossflächenzahl

 2 Vollgeschosse höchstzulässig

 Änderungsbereich

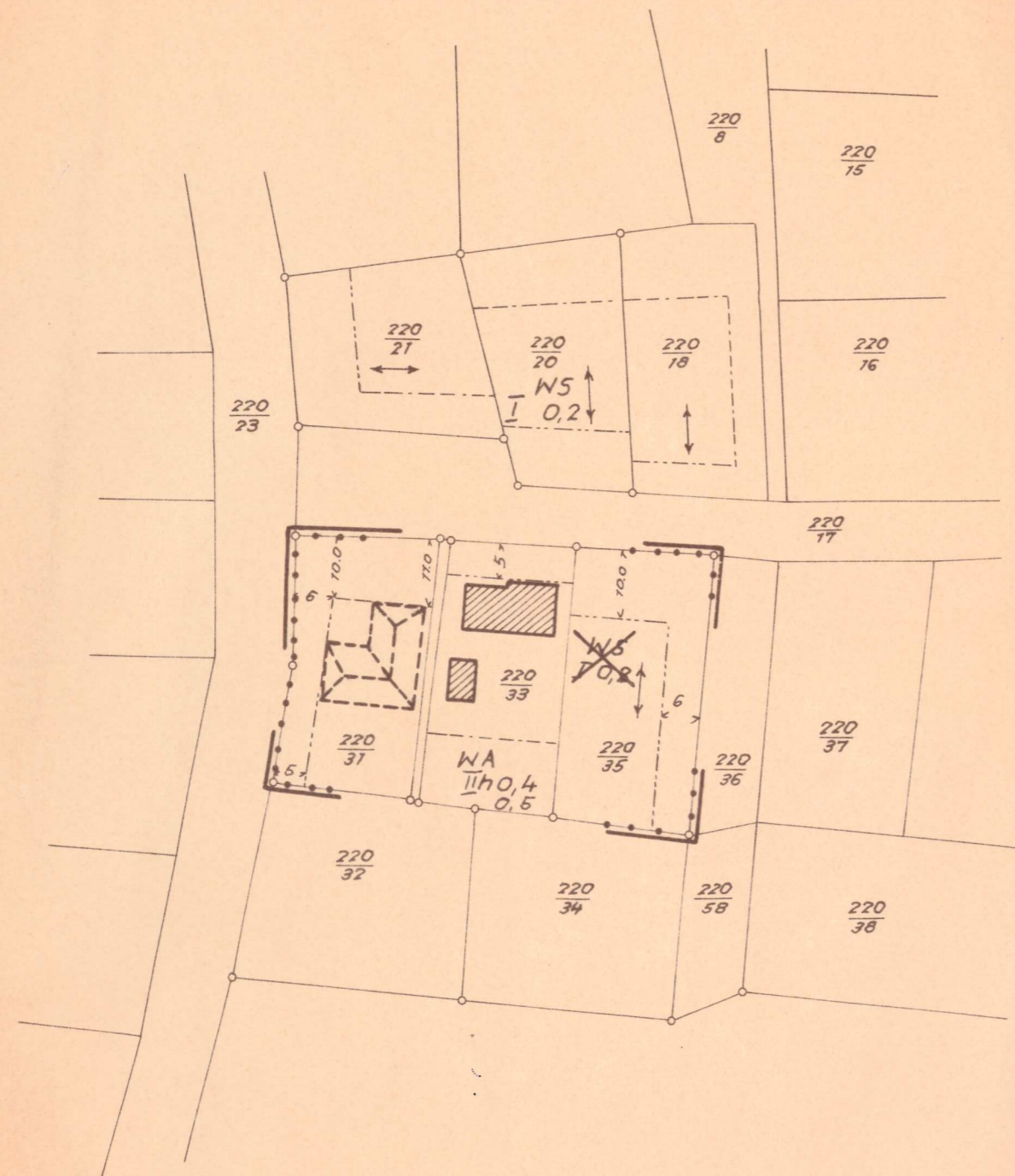

Die Gemeinde hat in der Ratssitzung vom ^{Juli} 9. ~~April~~ 1966 die 1. Änderung des Bebauungsplanes „Am Dannenbütteler Weg“ gemäß § 13 (1) des Bundesbaugesetzes beschlossen.

Westerbeck, den ^{Juli} 15. ~~April~~ 1966

 Bürgermeister

 Ratsherr

Landkreis Gifhorn
 Kreisplanungsstelle
 Gifhorn, den 23. April 1966